



# CONVOCATORIA

CONCURSO ARTE EN GALLETA- Expopan 2026



# Objetivo del concurso:

No es solo decorar galletas... **es llevarlas al nivel de arte.**

*El Concurso Arte en Galleta – ExpoPan 2026* busca reconocer y elevar la decoración de galletas como una disciplina que va más allá de lo técnico, convirtiéndola en una verdadera expresión artística. Cada participante integra técnica, creatividad y estética para transformar sus piezas en composiciones visuales con intención y mensaje.

Más que una competencia, es un punto de encuentro donde surgen nuevas propuestas, se desafían los límites y se redefine la manera de entender la decoración en galleta.

El proceso contempla la postulación de los participantes a través de los medios electrónicos que se especifican en este documento, mediante la presentación de fotografías de trabajos previos, así como de otros trabajos que puedan observarse en sus redes sociales. A partir de ello, un jurado seleccionará a los 10 talentos que mejor representen la calidad técnica, la creatividad y la propuesta artística del concurso.

Durante el evento, cada finalista se presentará con su obra terminada, lista para exhibición, desarrollada bajo la temática “Infancia en los 80’s y 90’s”. Sus creaciones serán evaluadas por un jurado especializado, que considerará no solo la ejecución, sino también la composición, el concepto y el storytelling detrás de cada pieza.

Así, los participantes competirán por destacar entre los mejores y consagrarse como el ganador, en un escenario donde la galleta deja de ser solo un producto... para convertirse en arte.

# “Infancia en los 80s y 90s”.

Los participantes deberán recrear, a través de galletas decoradas, aquellos elementos que marcaron la infancia de estas décadas, evocando nostalgia, identidad y memoria colectiva.

Podrán inspirarse en:

- Programas de televisión
- Películas
- Dulces y golosinas
- Personajes icónicos
- Juguetes
- Videojuegos y consolas clásicas
- Música, bandas y cultura pop
- Moda y tendencias (peinados, ropa, accesorios)
- Útiles escolares y vida en la escuela
- Revistas, estampas y coleccionables
- Tecnología de la época (casetes, VHS, walkman, teléfonos)
- Espacios y momentos cotidianos (recreo, fiestas infantiles, domingos familiares)
- Comerciales o marcas emblemáticas
- Juegos tradicionales
- Queda prohibido el contenido de índole o connotación sexual, o discriminatoria explícita

**Se valorará la capacidad de reinterpretar estos elementos desde una perspectiva creativa y artística, logrando una composición coherente, original y visualmente atractiva.**

## BASES Y CONDICIONES:

- De acuerdo con la información colocada en el formato de inscripción se realizará el gafete de cada concursante, el cual se entregará el sábado 21 de agosto al ingresar al área de concurso para el montaje de su galleta.
- Los gafetes de los acompañantes deberán realizar su registro directamente en la página web [www.expopan.com](http://www.expopan.com) y elegir el perfil de emprendedor en el caso de ser familiar o amigo o profesional del ramo si es alguien que se encuentra trabajando actualmente en la industria.
- Expo Pan NO se compromete a pagar ningún insumo para realizar el pastel, transportación, estacionamiento, hotel, alimentos, bebidas, ni ningún elemento adicional. La participación de los asistentes es por libre elección y es responsabilidad del participante. En caso de ser finalista y no asistir a la premiación se descalificará al participante.
- Durante la Exposición se tendrá levantamiento de foto y video, Expo Pan podrá utilizar ese material para su difusión y promoción en adelante (cesión de derechos).
- En caso de empate, la juez de honor la chef Patricia García y comité organizador dará su voto de calidad el cual es irrefutable.
- La participación es individual.

## Requisitos para postularse en la convocatoria.

- Profesionales o emprendedores especializados en galletas decoradas con Royal Icing .
- Nivel técnico intermedio-avanzado (mínimo 3 años de experiencia comprobable a través de sus redes sociales).
- Contar con redes sociales públicas.

- Ser mayor de edad, 18 años, contar con identificación oficial INE, pasaporte
- Residir en cualquier estado del país (en caso de residir fuera de CDMX, Tener disponibilidad para viajar por cuenta propia al evento)
- Expo Pan NO se compromete a pagar ningún insumo para realizar el proyecto, transportación, estacionamiento, hotel, alimentos, bebidas, ni ningún elemento adicional. La participación de los asistentes es por libre elección y es responsabilidad del participante. En caso de ser finalista y no asistir a la premiación se descalificará al participante.

## ETAPAS DEL CONCURSO:

### Postulación de interesados

- 12 de mayo de 2026- 3 julio 2026
- Completar el formato de registro (a computadora) que se podrá descargar de la página web: [www.expopan.com](http://www.expopan.com) en la sección de concursos. Considera que deberás incluir la siguiente evidencia-documentación
- 3 evidencias de su trabajo (fotos adjuntas).
- Link de sus redes sociales (sus redes deben tener una antigüedad mínima de 3 años, con esto se evaluará el tiempo de experiencia)
- Breve descripción de su estilo como repostero
- Adjuntar copia de Identificación oficial INE o pasaporte
- Selección de participantes (solo se elegirán 10 participantes), criterios de selección:
- La selección de los concursantes será realizada por nuestra juez de honor, la chef Patricia García y el jurado participante.
- Periodo de selección del 3 de julio 2026 a 8 de julio 2026
- Cumplimiento de toda la documentación

## Evaluación de:

- Potencial artístico
- Nivel técnico
- Creatividad
- Estilo
- Diversidad de propuestas

## Inscripción de seleccionados

- 9 de julio 2026 se contactará directamente a los seleccionados a través de los medios de contacto registrados, email, redes sociales o teléfono Celular
- Los concursantes seleccionados deberán confirmar su participación por la misma vía por la que fueron contactados, Tiene un plazo de tres días para aceptar la participación, en caso de no responder, se considerará que no hay interés y se dará el lugar a otro candidato que cumpla con los requisitos que pide este concurso y será seleccionado por el comité organizador del concurso.
- Una vez seleccionados, los participantes deberán realizar un depósito de \$500 MXN, IVA incluido) para asegurar su lugar (fecha límite 14 de julio 2026). En caso de no efectuarse dentro del plazo establecido, el lugar podrá ser asignado a otro participante. (Este pago no es reembolsable en caso de cancelación por parte del participante.)
- **DATOS BANCARIOS**  
Expo Food Service de México  
Banco Santander Clabe: 0141 8065 5080 3935 80  
Cuenta: 65508039358  
Enviar comprobante de pago al correo [concursos@expopan.com](mailto:concursos@expopan.com)

## Elaboración de proyecto

- Julio-agosto  
Presentación de proyecto terminado.
- Los 10 participantes deberán realizar el montaje de su obra el sábado 22 de agosto de 2026, a las 8:00 hrs, en las instalaciones CIEC- WTC CDMX lobby del Pepsi Center, Dakota, Col. Nápoles, CP 03810. Ciudad de México. El acceso será por la calle de Dakota (puertas de cristal)
- Contacto: Paulina Galván.  
5540038196

## TEMÁTICA:

### “Infancia en los 80s y 90s”

Cada concursante contará con un área exclusiva para la exhibición de su obra.

Cada módulo tendrá el nombre de los concursantes seleccionados, el acomodo de lugares se colocará al azar.

## REGLAMENTO:

### Especificaciones técnicas del proyecto

Al ser una exposición, el proyecto debe estar terminado en su totalidad antes del evento.

- Composición completa tipo maqueta
- Base obligatoria de 35 x 35 cm
- Back obligatorio (no debe superar 35 cm de alto)
- Formato tridimensional

## Materiales.

- El material de la base y el back es libre, puedes utilizar madera, metal, plástico, cartón, etc.
- Base y back deben estar cubiertos con materiales comestibles (Ejemplo: madera cubierta con fondant, royal icing o pasta de chocolate, puedes usar otros materiales de decoración siempre y cuando sean comestibles y de repostería).
- Las galletas deben estar decoradas en su TOTALIDAD con royal icing (no fondant ni royal icing flexible, así como ningún otro material comestible fuera de galleta y royal icing) puedes pintar sobre la royal icing, matizar o usar brillo comestible.
- Cantidad mínima 7 galletas, máxima 10 galletas.
- Las galletas deben estar sostenidas en la composición a través de palitos de madera, soportes hechos de galleta.
- Queda prohibido el uso de elementos decorativos, no comestibles como letreros de plástico, listones, de tela, gemas, de plástico, porcelana fría, cuentas, telas, etc., todo material no comestible.
- La superficie donde se colocará la obra es un counter de 1x1 m
- **Otras consideraciones:**
  - Las galletas deben llevarse terminadas desde su taller.
  - Confidencialidad de la pieza: Las obras deberán mantenerse inéditas hasta su presentación oficial; no está permitido publicar el trabajo terminado antes del concurso. Se podrá compartir contenido del proceso únicamente si no revela la pieza completa ni su composición final. Esto con el fin de preservar la originalidad, el impacto del evento y la equidad entre los participantes
  - Uso de la imagen y contenido: Al participar en el evento, los concursantes autorizan a Expopan a utilizar, reproducir y difundir, total o parcialmente, imágenes, videos y cualquier material audiovisual de las obras expuestas durante el evento. Este uso podrá realizarse con fines promocionales, publicitarios y de difusión en cualquier medio o formato, sin que ello genere compensación adicional para los participantes.

## EJEMPLO:

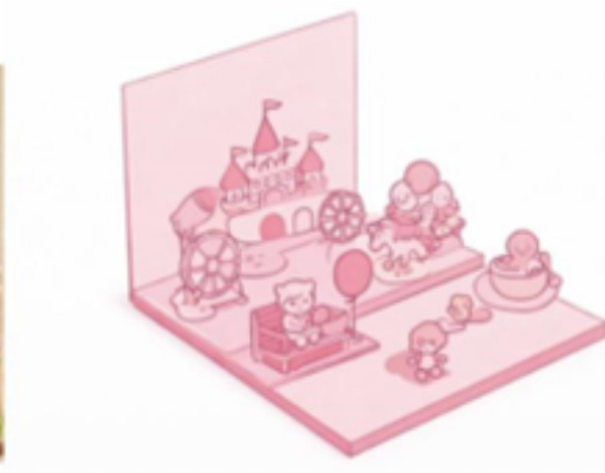

### Aspectos para calificar:

- Evaluación técnica (cumplimiento de los requisitos previamente mencionados, el uso de los materiales especificados, medidas, etc.).
- Creatividad: uso de las galletas como medio de expresión artística, integradas en una composición.
- Precisión: destreza técnica y detallado.
- Storytelling: Cada participante tendrá la oportunidad de presentar su obra durante dos minutos, explicando la inspiración, el concepto general y las técnicas utilizadas en su creación. (Los jueces tendrán la oportunidad de resolver dudas a través de preguntas).

### Dinámica del montaje:

#### Se permite:

- Realizar el montaje y acomodo final de su pieza dentro del espacio asignado.
- Hacer ajustes menores de presentación (colocación de elementos, limpieza de detalles, retoques finales no estructurales).
- Reparaciones durante el montaje: En caso de que alguna pieza haya sufrido daño, accidente o ruptura durante el traslado, el participante podrá realizar ajustes o reparaciones, como pegar o ensamblar nuevamente los elementos. Sin embargo, no estará permitido rehacer total o parcialmente la pieza.

- Se permitirá el ingreso de un asistente por participante, quien podrá brindar apoyo únicamente durante el proceso de montaje. El acompañante deberá realizar su registro directamente en la página web [www.expopan.com](http://www.expopan.com) y elegir el perfil de emprendedor en el caso de ser familiar o amigo o profesional del ramo si es alguien que se encuentra trabajando actualmente en la industria, de esta manera, se podrá generar su gafete para poder ingresar el día del evento.

## **No se permite:**

- No está permitido elaborar o decorar galletas durante el montaje. Todas las piezas deberán presentarse previamente terminadas, permitiéndose únicamente ajustes menores de colocación o detalles finales no estructurales.
- Invadir el espacio de otros participantes o interferir con su montaje.
- Generar desorden, residuos o condiciones que afecten la imagen del evento.
- Recibir apoyo de terceros durante el montaje. (Salvo el asistente previamente mencionado).
- No se podrán hacer mejoras al proyecto una vez terminado el tiempo de colocación que será de las 8:00 a las 9:00 horas.

## **Consideraciones adicionales:**

- El montaje deberá realizarse dentro del tiempo asignado por la organización.
- Cada participante es responsable de dejar su espacio limpio y en óptimas condiciones.
- El incumplimiento de estas disposiciones podrá derivar en penalización o descalificación, según lo determine el comité organizador.

# MECÁNICA DEL CONCURSO:

## World trade center CDMX

22 de agosto de 2026 (último día de EXPOPAN 2026)

Horario 8:00hrs-16:00hrs

La premiación se llevará a cabo el sábado 22 de agosto a las 15:00hrs

- 8:00 – 10:00 hrs Acceso y armado (concurante + 1 ayudante).
- 10:00 hrs Revisión técnica (para asegurar que el proyecto y presentación cumpla con los criterios).
- 11:00 hrs Entrada del público.
- 13:00 hrs Presentación y recorrido guiado.
  - Presentación de cada obra por su autor (2 minutos por participante, el artista explicará los siguientes puntos: Inspiración, Concepto, Técnicas clave).
  - Recorrido con panel de jueces.
  - Pregunta aleatoria del jurado.
  - Transmisión en vivo en redes.
- 14:00 hrs Evaluación mediante rúbrica y deliberación de jueces.
- 15:00 hrs Ceremonia de premiación.

# PREMIACIÓN:



**Primer Lugar :**  
Batidora 5lt (kitchen aid)



**Segundo Lugar:**

Procesador de alimentos 7 tzas (kitchen aid)

**Tercer Lugar:**

Procesador de alimentos 7tzas (kitchen aid)

**Todos los participantes recibirán diploma de reconocimiento.**

**Para dudas o mayores informes enviar un correo a:**  
concursos@expopan.com o al WhatsApp 55 4003 8196